



PROGETTO

LOTTA AL FENOMENO DEL RANDAGISMO, TRATTAMENTO DELLE EMERGENZE-URGENZE E PATOLOGIE ACUTE



INFORMAZIONI SUL SOGGETTO PROPONENTE

DENOMINAZIONE	Ente Parco Nazionale della Sila
FORMA GIURIDICA	Ente Pubblico non Economico
CF – PARTITA IVA	02583110792
ENTE GESTORE DI:	Ente Parco Nazionale della Sila, Ente gestore di 25 ZSC ricadenti all'interno del parco e 16 ZSC ricadenti nella Riserva MAB Sila di cui l'Ente Parco è l'Ente Coordinatore

SEDE LEGALE	Via Nazionale, snc		
	Comune San Giovanni in Fiore	Prov.	CS
	CAP 87055	Tel. 0984.537109	
	e-mail protocollo@parcosila.it	PEC parcosila@pec.it	

RAPPRESENTANTE LEGALE	Avv. Liborio Bloise
Direttore Ente Parco	Arch. Ilario Treccosti

INTERVENTO REALIZZATO

Nell'ambito della Rete CRAS REGIONALE sono stati conclusi i lavori avviati dall'Ente Parco e poi anche cofinanziati dalla Regione Calabria attraverso il PROGRAMMA DI AZIONE 2014-2020 - Piano di Azione 6.5.A.1 per **euro 90.611,80 (1° LOTTO – Riqualficazione immobile)**.
L'Ente Parco per il completamento dell'immobile ha investito successivamente **euro 127.082,10 (2° LOTTO – completamento riqualficazione immobile)** e la riqualficazione dell'esterno **euro 74.000,00**.

Il totale complessivo della spesa ad oggi è di circa euro 290.000,00



STRUTTURA ADIBITA A CLINICA

L'edificio è concesso in comodato d'uso gratuito dal Comune di Savelli all'Ente Parco.

L'edificio riqualificato è da classificare in tipologia NZEB: efficientamento esterno (pareti ed infissi) dotato di impianto fotovoltaico di 6 kw, impianto solare termico e pompa di calore (area calda e fredda grazie a ventilconvettori). La tipologia dell'impianto termico è ibrido infatti è presente già un sistema a gas con accumulo esterno che entra in funzione a supporto dell'impianto quando le temperature sono al di sotto di 5-10 °C.

L'edificio è dotato di impianti di video sorveglianza, antintrusione, rilevatore fumi e antincendio.

È prevista una zona uffici, farmacia e servizi igienici. Un'area per il primo soccorso. Quindi la sala prelavaggio/preparatoria, sala radiologia/tac, sala operatoria, sala risveglio e area prima degenza



Foto 1 – Centro Recupero Animali Selvatici



Foto 2 e 3 : interno C.R.A.S.



AREE ESTERNE

L'area circostante il CRAS è interamente comunale.

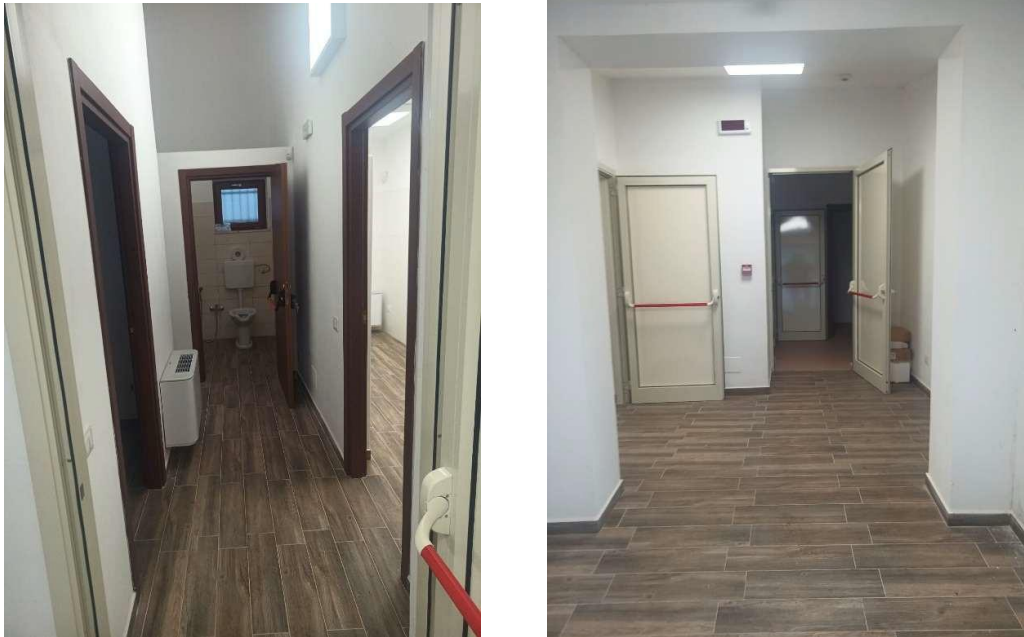
L'area esterna e contigua al fabbricato è completamente recintata e riqualificata per garantire agevole accesso alla struttura.



Foto 4 e 5 Esterno C.R.A.S.



Una **PRIMA AREA** recintata (denominata ex Parco Daini di circa 5.000 mq) da utilizzare per l'area post degenza per il recupero degli animali selvatici è già stata assegnata all'Ente Parco in comodato d'uso gratuito dal Comune di Savelli ed è oggetto di finanziamento (euro 75.000,00) della Regione Calabria nell'ambito Piano di Azione 2.7.1 “Azioni di tutela, conservazione valorizzazione e fruizione del sistema delle aree protette, della Rete Natura 2000 e delle infrastrutture verdi” LINEA STRATEGICA LS1.3 CONSERVARE, RIPRISTINARE E TUTELARE GLI HABITAT E LE SPECIE DELLA RN 2000.

Dovranno essere realizzate strutture all'aperto per ospitare nel post degenza gli animali selvatici di ogni genere. Quelli che potranno essere reimmessi seguiranno il Protocollo mentre gli animali con invalidità permanente potranno rimanere nei ricoveri.

Per questo sarà realizzato all'interno del boschetto un percorso didattico mediante la realizzazione di un tracciato in selciato o terre stabilizzate, staccionate e tabelloni informativi.

Sarà necessario anche prevedere un impianto di illuminazione esterna ed idrico per garantire la pulizia dei ricoveri.



Foto 6: area degenza animali selvatici (già recintata) in comodato d'uso gratuito all'Ente Parco

Una **SECONDA AREA**, sempre recintata e contigua di circa 4.700 mq potrà essere richiesta per la



degenza dei cani al Comune di Savelli (sempre in comodato d'uso gratuito)



Foto 7 – area degenza cani

In quest'area potranno essere ubicate n. 100 ricoveri per cani, previa predisposizione di un eventuale piano in calcestruzzo e/o terreno naturale



Foto 8 – tipologia degenza cani

Dalla planimetria sottostante è evidente come la clinica – C.R.A.S. è baricentrica rispetto alle aree degenza esterna. Adiacente al CRAS è presente uno spiazzo di oltre 600 mq dove potrà realizzarsi il magazzino di 50 mq per lo stoccaggio dei mangini e il deposito degli attrezzi necessari per la gestione

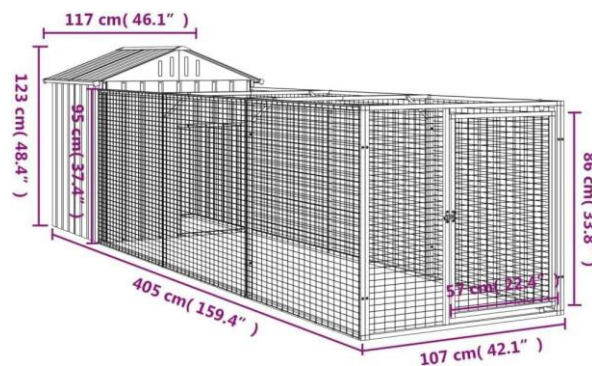

del centro.

La viabilità presente è tutta comunale ed asfaltata. Oltre alle due Caserme Forestali (Comando Provinciale e Reparco Carabinieri PN Sila – *Mezzocampo*) sono presenti locali comunali e a 200 metri la pista elisoccorso finanziata dall'Ente Parco.



Foto 9 – planimetria

DESCRIZIONE DEL PROGETTO

Il Centro CRAS è completato al suo interno e dotato degli impianti a norma per l'efficiamento energetico (solare termico, fotovoltaico, pompa di calore). Il Centro così come pensato, completati i lavori e le forniture successivamente descritte, sarà in grado di curare sia gli animali selvatici che i cani trasportati dall'utenza (Carabinieri forestali, Associazioni ambientali, altra utenza pubblica e privata) e sarà in grado di ospitare una prima degenza (post cura) all'interno delle apposite gabbie sistemate nella struttura.

L'idea progettuale, pertanto, oltre a riqualificare le aree esterne per creare un'area degenza per gli animali selvatici/cani randagi riguarderà anche modifiche interne all'immobile denominati CRAS e alla realizzazione di un magazzino



1. OPERE EDILIZIE E IMPIANTISTICHE

SALA OPERATORIA: Ricavare stanza per preparazione chirurgo con: Autoclave, Sigillatrice ferri sterili, lavabo per ferri, lavabo per chirurgo, scaffali per materiale imbustato

SALA TAC + RX: per come disegnata, circa 4X3 metri

LABORATORIO ANALISI: Al posto di area lavaggio animali per Emocromo, Biochimico, Centrifuga, Microscopio, Elettroforesi proteica, Emo-gas

PRECHIRURGIA: Al posto di farmacia. Attrezzatura: barella, piantana, carrello anestesia, armadietti per farmaci e materiale

BAGNO DONNE da attrezzare per donne e disabili

BAGNO DISABILI modificare con vasca lavaggio animali

Separare visita clinica 1 e visita clinica 2. Visita clinica 2 realizzare ingresso da laboratorio analisi.

LAVORI ESTERNI: Realizzare 8 box per infettivi.

Realizzazione magazzino mq 50, con due accessi separati, per mangimi animali e attrezzature

2. ATTREZZATURE TECNOLOGICHE

Chirurgia

Attrezzatura/Costo stimato

Tavolo operatorio/2.500,00 €

Carrello servente/300,00 €

Materassino operatorio/400,00 €

Monitor multiparametrico/2.000 €

Vaporizzatore isofluorano - sevofluorano/2000 €

Macchina anestesia con ventilatore/10000 €

Compressore medicale/1500 €

Lampada scialitica/2500 €

Elettrobisturi/2000 €

Strumentario anestesilogico (laringoscopio, tubi endotracheali, mascherine, Ambu)/1.500 €

Strumentario chirurgico di base (ferri chirurgici, fili, garze)/3000 €

Preparazione chirurgo

Attrezzatura/Costo stimato

2 Lavandini chirurgici con comando a pedale, modello sospeso in acciaio inox/2500 €



Ripiano per autoclave e sigillatrice/500 €

Armadi per materiale sigillato sterile/1000 €

Autoclave classe B/3000 €

Sigillatrice sterilizzazione/800 €

Aspiratore Chirurgico/300 €

Ablatore/525 €

Diagnostica per immagini

Attrezzatura/Costo stimato

Apparecchio radiologico digitale veterinario con sistemi di protezione (grembiuli, occhiali)/35000 €

Apparecchio TAC Canon Aquilon 16/32"/175.000 €

Ecografo veterinario/25000 €

Laboratorio

Attrezzatura/Costo stimato

Macchina per emocromo + macchina emogas/11000 €

Macchina per biochimico/15000 €

Centrifuga/400 €

Macchina per elettroforesi proteica/6000 €

Microscopio/500 €

Prechirurgia / Farmacia

Attrezzatura/Costo stimato

Barella/250 €

Piantana flebo/100 €

Carrello anestesia/1900 €

Armadio farmaci (inclusi stupef.)/2500 €

Materiale monouso iniziale/3.000 €

Sala degenza animali randagi

Attrezzatura/Costo stimato

Vasca lavaggio/2400 €

Gabbie di varie misure moduli di 4 posti gabbie PVC 2250 €



Armadi per materiale monouso e mangimi /1000 €

Sala degenza animali selvatici

Attrezzatura Costo stimato

Gabbie e voliere/4000 €

Armadi per materiale monouso e mangimi/1000 €

Sale visita (Sala visita 1 e Sala visita 2)

Attrezzatura/Costo stimato

Tavolo visita/500 €

Scrivania/300 €

Seduta per medico/150 €

Sedute per clienti (2)/200 €

Libreria/200 €

Bilancia digitale cani-gatti /550 €

Area esterna – Ricovero isolamento infettivi

Attrezzatura/Costo stimato

Gabbie di varie misure moduli di 4 posti gabbie PVC /2250 €

Lampade rosse/200 €

Vasca lavaggio /2400 €

Farmaci e materiali iniziali

Attrezzatura/Costo stimato

Acquisto farmaci/5.000 €

Farmaci stupefacenti/1.000 €

Riepilogo per sezioni

- Chirurgia: 27.700 €
- Preparazione chirurgo: 11.125 €
- Diagnostica per immagini: 235.000 €
- Laboratorio: 32.900 €
- Prechirurgia / Farmacia: 7.750 €
- Degenza randagi: 5.650 €



- Degenza selvatici: 5.000 €
- Sale visita: 1.900 €
- Area isolamento: 4.850 €
- Farmaci iniziali: 6.000 €

RISORSE PROFESSIONALI E GOVERNANCE

Ing. Domenico Cerminara – Responsabile del Servizio n. 2 del PNS – Pianificazione, Programmazione, Tutela e Sviluppo

Arch. Stefania Basile – Responsabile del Progetto

Comune di Savelli - Dipendenti per la Gestione del Centro

Reparto Carabinieri PN Sila

Reparto Carabinieri Biodiversità Cosenza

Reparto Carabinieri Biodiversità Catanzaro

Associazioni ambientaliste

ASP Crotone – Servizio Veterinario –

1. PERSONALE

Medici Veterinari (Unità lavorative per turno di lavoro) H 12 ore

Chirurgia

- 1 Chirurgo tessuti molli
- 1 Chirurgo ortopedico
- 2 Tecnico veterinario Infermiere
- 1 Anestesista

Diagnostica per immagini

- 1 Radiologo
- 1 Ecografista
- 1 Med.Veterinario addetto TC
- 1 Tecnico Veterinario Infermiere
- 1 Anestesista

Laboratorio

- 1 Med.Veterinario



1 Tecnico Veterinario Infermiere

Sala Degenza animali randagi

1 Med.Veterinario responsabile

1 Tecnico Veterinario Infermiere

Sala Degenza animali selvatici

1 Med.Veterinario responsabile

1 Tecnico Veterinario Infermiere

Sala Visita 1

1 Med.Veterinario

1 Tecnico veterinario Infermiere

Sala Visita 2

1 Med.Veterinario

1 Tecnico veterinario Infermiere

Reception

Addetto Segreteria

Quanto sopra, per una gestione ideale della struttura.

Per partire, allo stato attuale, servono due Medici Veterinari Chirurghi e due Medici Veterinari Clinici H12. In ausilio, quattro tecnici Infermieri Veterinari e due figure responsabili amministrative

Prospetto analitico dei costi annui stimati per il personale da impiegare all'interno della struttura in oggetto, sulla base del fabbisogno di 10 unità complessive precedentemente individuato.

La presente valutazione economica è stata elaborata applicando i vigenti tabellari contrattuali. Al fine di fornire un quadro di spesa realistico e completo per l'Ente in caso di assunzione con rapporto di lavoro a tempo determinato/indeterminato, i calcoli tengono conto dei seguenti parametri fondamentali:

- **Mensilità:** Le retribuzioni sono calcolate su base annua comprensiva della 13^a mensilità.
- **Oneri riflessi:** È stata applicata l'aliquota del **36%** per la tassazione complessiva a carico dell'Amministrazione.

Tabella Riepilogativa dei Costi Aziendali (Annu)

Di seguito si riporta il quadro economico di sintesi.



Figura Professionale	Quantità	RAL Base (13 mens.)	Oneri Riflessi (36%)	Costo Aziendale Unitario	Costo Annuo Totale per Figura
Dirigenza Veterinaria	4	63.171,29 €	22.741,66 €	85.912,95 €	343.651,80 €
Tecnici Infermieri /	4	29.876,73 €	10.755,62 €	40.632,35 €	162.529,40 €
Personale Amministrativo	2	28.265,51 €	10.175,58 €	38.441,09 €	76.882,18 €
TOTALE COMPLESSIVO	10				583.063,38 €



CRONOPROGRAMMA delle fasi di realizzazione dell'intervento per trimestre

Annualità Fase – trimestre	2026			2027				2028	
	II	III	IV	I	II	III	IV	gen	feb
Gestione e coordinamento	X	X	X	X	X	X	X	X	X
Redazione DIP – PFTE - PE – Validazione Progetto	X	X							
Affidamento lavori			X						
ESECUZIONE LAVORI				X	X	X	X		
AVVIO GESTIONE								X	X

DETTAGLIO DEI COSTI DI REALIZZAZIONE

strutture e terreni comunali	note	descrizione	importo unitario	quantità	importo complessivo
Clinica	struttura in comodato d'uso gratuito concessa dal comune di Savelli all'Ente Parco	Modifiche di adeguamento interno indicate in sede di sopralluogo (TAC - APPARECCHIO RADIOLOGIA)	30.000,00 €	1	30.000,00 €
Area degenza esterna animali selvatici	area in comodato d'uso gratuito concessa dal comune di Savelli all'Ente Parco	riqualificazione recinzione	100,00 €	400	40.000,00 €
		realizzazione di voliere, recinti per ungulati, recinti per animali peicolosi, ecc	15.000,00 €	6	90.000,00 €
Area degenza esterna canina	area disponibile e da richiedere in comodato d'uso gratuito al comune di Savelli	percorso didattico	20.000,00 €	1	20.000,00 €
		fornitura e posa in opera ricoveri per cani compresa sistemazione per allocazione	1.100,00 €	100	110.000,00 €
depurazione		sistema di depurazione dedicato (impianto biologico, vasca di sedimentazione, disinfezione e separatori) stimato per 500 accessi	20.000,00 €	1	20.000,00 €
depositi attrezzi e mangimi		struttura mq 50 per deposito attrezzi (locale 1) e mangimi (locale 2) con ingressi separati	40.000,00 €	1	40.000,00 €
totale spese investimenti					350.000,00 €
spese generali (Spese di progettazione 10%, IVA 22%, altro 3%) 35% spese investimento					122.500,00 €
1. TOTALE COMPLESSIVO LAVORI (DA COPRIRE CON EVENTUALI FONDI DELLA PROGRAMMAZIONE)					472.500,00 €
2. TOTALE COSTO ATTREZZATURE (SALA OPERATORIA, RADIOLOGIA, SALA VISITA, SALA DEGENZA, LABORATORIO ANALISI) (DA COPRIRE CON EVENTUALI FONDI DELLA PROGRAMMAZIONE)					337.875,00 €
3. TOTALE COSTO PERSONALE ASP Servizio Veterinario PER UN ANNO (DA COPRIRE CON FONDI DEL DIPARTIMENTO TUTELA DELLA SALUTE)					583.063,38 €
TOTALE GENERALE 1+2+3					1.393.438,38 €

Data _____

Timbro e firma

.....